

Bestandsaufnahme im Rahmen der Richtlinie zur Förderung des Aufbaus von Hochgeschwindigkeitsnetzen im Freistaat Bayern (Breitbandrichtlinie – BbR).

20.10.2015 | Gemeinde Röckingen, Brauhausstr. 21, 91740 Röckingen

Bestandsaufnahme

im Rahmen der Richtlinie zur Förderung des Aufbaus von Hochgeschwindigkeitsnetzen im Freistaat Bayern (Breitbandrichtlinie – BbR) vom 09.07.2014.

1. Die Gemeinde Röckingen hat ein vorläufiges Erschließungsgebiet festgelegt.
2. Die derzeitige Ist-Versorgung **nach der Markterkundung** ist in folgender Tabelle und Karte dargestellt:

Die aktuelle Ist-Versorgung nach Markterkundung im vorläufigen Erschließungsgebiet von Röckingen sieht wie folgt aus:

| Tabelle der Ist-Versorgung: Stand nach der Markterkundung | | | | | | | | | |
|--|------------------------------|------|------|----------------------------|------|-------|--------------------------------|------|------|
| Download [Mbit/s] | <=15 Mbit/s Down/1 Mbit/s Up | | | 16 Mbit/s Down/1 Mbit/s Up | | | >= 30 Mbit/s Down/ 2 Mbit/s Up | | |
| Röckingen | ja | nein | z.T. | ja | nein | z. T. | ja | nein | z.T. |
| Ortskern | | | x | | | x | | | x |
| Gugelmühle | x | | | | x | | | x | |
| Opfenried | | x | | | x | | x | | |
| Schmalzmühle | x | | | | x | | | x | |
| Röthof | x | | | | x | | | x | |

Röckingen

Istbestand nach Markterkundung

Stand: 20.10.2015

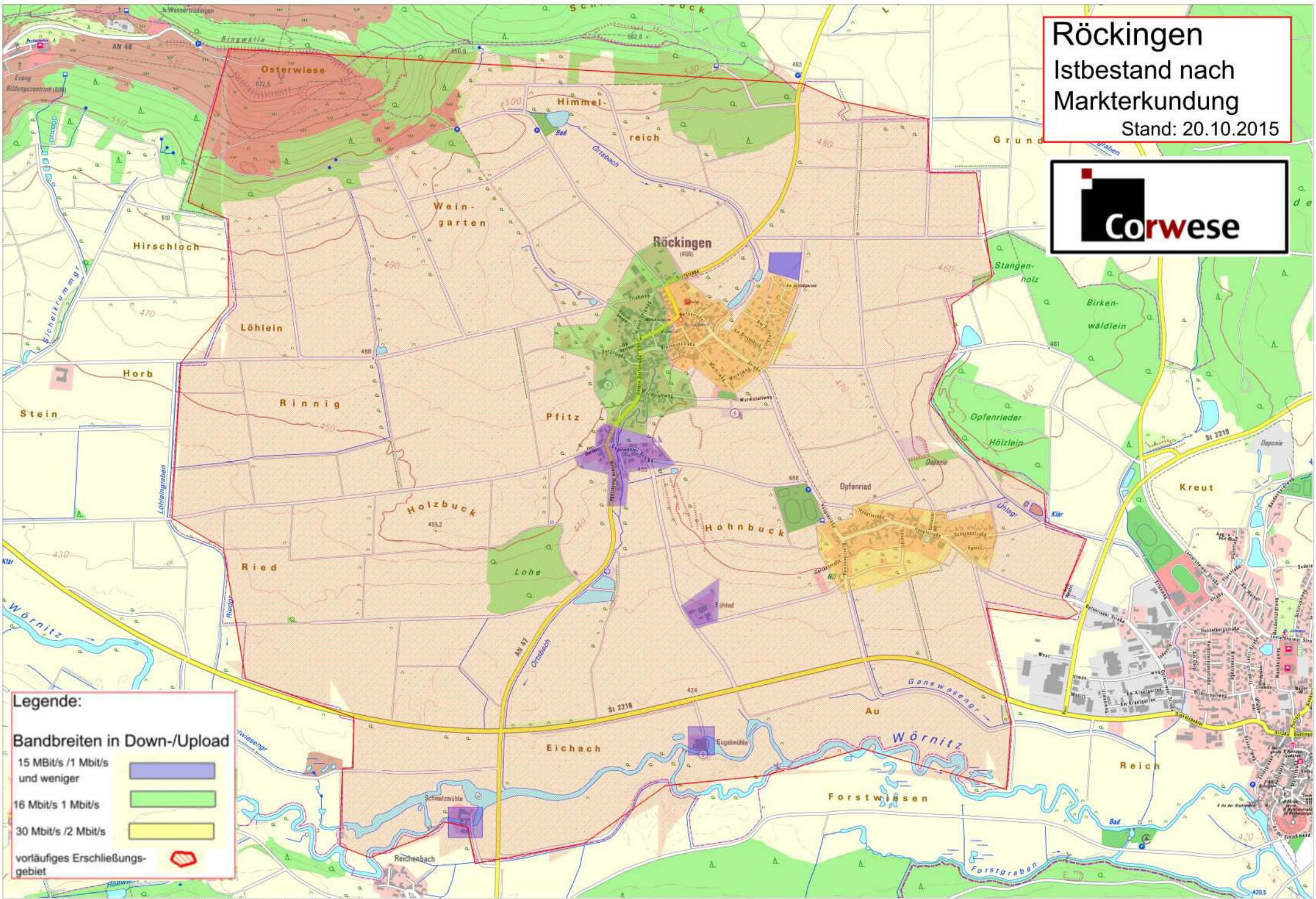

Legende:

Bandbreiten in Down-/Upload

| | |
|----------------------------------|---|
| 15 Mbit/s / 1 Mbit/s und weniger |  |
| 16 Mbit/s 1 Mbit/s |  |
| 30 Mbit/s / 2 Mbit/s |  |

vorläufiges Erschließungsgebiet 